

Rede Natura 2000  
Sítios de Interesse Comunitário

	ha
1. Rio Minho	4 554
2. Corno do Bico	5 139
3. Litoral Norte	740
4. Serra d'Arga	4 426
5. Peneda-Gerês	88 845
6. Montesinho / Nogueira	107 719
7. Samil	91
8. Serra d'Arga	68
9. Rio Lima	5 361
10. Litoral Norte	2 056
11. Rios Sabor e Maços	33 482
12. Minas de Sto Adrião	3 495
13. Morais	12 878
14. Romeu	4 768
15. Alvão / Marão	58 788
16. Valongo	2 552
17. Douro Internacional	36 186
18. Montemuro	38 762
19. Barriha de Esmoriz	396
20. Rio Paiva	14 562
21. Serra da Freita e Arada	28 658
22. Rio Vouga	2 769
23. Cambarinho	23
24. Dunas de Mira, Gândara e Gafanhas	498
25. Carregal do Sal	9 553
26. Serra da Estrela	88 291
27. Malcata	79 079
28. Complexo do Açor	1 363
29. Paul de Arzila	666
30. Gardunha	5 891
31. Serra da Lousã	15 158
32. Sicó / Alvaiázere	31 678
33. Azabugo / Leiria	136
34. Serra d'Aire e Candeeiros	44 226
35. Arquipélago da Berlenga	96
36. Nisa / Laje da Prata	12 658
37. S. Mamede	116 114
38. Peniche / Santa Cruz	8 285
39. Serra de Montejunto	3 830
40. Cabeço	48 606
41. Caia	31 115
42. Sintra / Cascais	16 632
43. Estuário do Tejo	44 608
44. Guadiana / Juromentha	2 498
45. Fernão Ferro / Lagoa de Albufeira	4 318
46. Monfurado	23 878
47. Arrábida / Espichel	20 661
48. Estuário do Sado	30 967
49. Cabrela	56 554
50. Comporta / Galé	32 050
51. Alvito / Cuba	786
52. Alvito / Cuba	137
53. Moura / Barrancos	43 309
54. Costa Sudoeste	118 266
55. Guadiana	38 463
56. Monchique	76 008
57. Caldeirão	47 286
58. Barrocal	20 864
59. Arade / Odelouca	2 111
60. Ribeira de Quarteira	582
61. Ria de Alvor	1 454
62. Cerro da Cabeça	574
63. Ria Formosa / Castro Marim	17 519

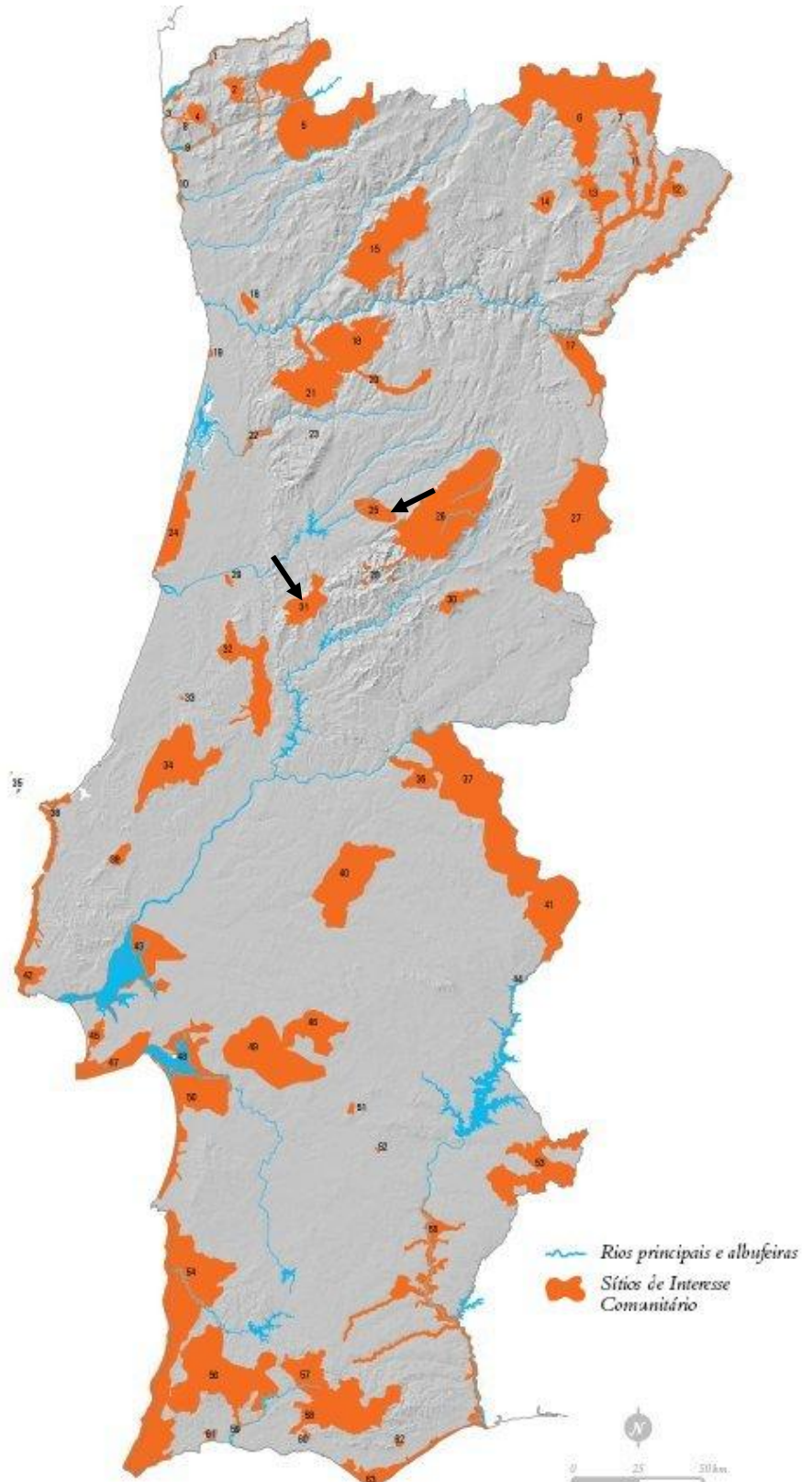

Figura 7. Rede Natura 2000 – Classificação de Sítios

Fonte: Site ICN- Instituto de Conservação da Natureza